

COLETIVO+CULT

POÉTICAS CATARINAS CONTEMPORÂNEAS

CURADORIA: NADJA LAMAS E KATIANA MACHADO

CRISTINA CRUZ * GIANNI VALDUGA * JANAÍNA
RUTHES * JEAN SMEKATZ * JESUS ALVES *
JHUAN ALVES * KELLY KREIS * MARCELO
RIBEIRO BAPTISTA * PABLO RAMON *
PRISCILA DOS ANJOS * RITA DUTRA * ROSI
COSTA * SARITA DO NASCIMENTO * SILVANA
POHL * VINÍCIUS PATRIAL * WERNER KRÜGER



REALIZAÇÃO:

COOPERFILM

INCENTIVADORAS:

Brasil
ATACADISTA

ICRH

20
anos

TIGRE

INCENTIVO ESTADUAL:

PIC
PROGRAMA
DE INCENTIVO
À CULTURA

Fundação
Catarinense
de Cultura

SANTA
CATARINA

COLETIVO+CULT

POÉTICAS CATARINAS CONTEMPORÂNEAS

CURADORIA: NADJA LAMAS E KATIANA MACHADO

Uma exposição coletiva é sempre complexa e desafiadora para ser pensada e organizada, pois são diferentes poéticas colocadas em diálogo, com formas distintas de sentir e expressar a percepção da vida. A própria organização de uma exposição é também uma forma de expressão, visto que desde a proposição da ideia inicial já há uma intencionalidade que vai pouco a pouco sendo maturada, lapidada até a sua forma final quando apresentada ao público. Há uma poética de percurso construtivo que propiciará singulares experiências estéticas.

COLETIVO+CULT – Poéticas catarinas contemporâneas resulta de um processo desenvolvido nesta perspectiva, do desejo de criação de um espaço dialógico entre poéticas em devir, possibilitando a visibilidade de proposições artísticas elaborados por catarinenses nativos e por aqueles que optaram em aqui residir. O termo contemporâneo do seu título não se configura como categoria artística, mas no seu sentido semântico temporal.

O conjunto dos trabalhos artísticos aqui apresentado estão sintonizados com o cenário artístico do tempo presente, é composto por diferentes linguagens artísticas como performance, pintura, fotografia, gravura, colagem, artesanaria, objeto e técnicas mistas. São poéticas que nos levam a refletir por perspectivas e dimensões diversas sobre os caminhos existenciais da memória, lembrança, experiência, transformação humana e ambiental. Materializam provocações convidativas a refletir sobre sentidos e significados inerentes a vida que somente a arte na sua singularidade possibilita desvelar.

Fica aqui o convite para vivenciar significativas experiências estéticas por entre as poéticas que compõem esta exposição.

Nadja Lamas
Katiana Machado
Outono de 2024

REALIZAÇÃO:

COOPERFILM

INCENTIVADORAS:

Brasil
ATACADISTA

ICRH

20
ANOS

TIGRE

INCENTIVO ESTADUAL:

PIC PROGRAMA DE INCENTIVO A CULTURA

Fundação Catarinense de Cultura

SANTA CATARINA



RITA DUTRA

CONTRA O VENTO

Massa e tinta acrílica sobre tela

103x83cm



ROSI COSTAH
BICICLETAS

Acrílica sobre tela

120x120 cm



VINICIUS PATRIAL
MERCADO

Acrílico sobre tela
40x50 cm



VINICIUS PATRIAL
GONZQUEIJO

Colagem
35x27 cm



MARCELO BAPTISTA
S/ TÍTULO

Técnica mista: madeiras do mar, madeira de refugo de obra (Angelim), cola

77x19x50 cm



MARCELO BAPTISTA
S/ TÍTULO

Técnica mista: madeiras do mar, madeira de refugo de obra (Angelim), cola
36x9x20 cm



WERNER KRÜGER
CORREDOR ESTREITO, 2022

Gravura em Stencil

33x23 cm



WERNER KRÜGER
AMARRADA NO CHÃO, 2022

Gravura em Stencil

23x33 cm



SILVANA POHL
SUAVIDADE, 2023
Aquarela sobre papel
65x52 cm



**SARITA DO NASCIMENTO
COMPOSTO QUÍMICO DEFICIENTE, 2012**

Fotografia

33x28 cm



**PRISCILA DOS ANJOS
PROJETO CAPIÁ, 2023**

Instalação

Tamanho



PABLO RAMON

MA000, 2018

Modelagem com argila

35x9x13 cm



JHUAN ALVES
SIMPLICITAS, 2023

Tinta acrílica, spray e colagem sobre tela
82x63 cm



JESUS ALVES
MOVIMENTO DAS CORES, 2019

Óleo sobre tela

43x53 cm



JANAÍNA RUTHES
A LINHA VÃ DO TEMPO, 2021

Aquarela com tricô

59x33 cm

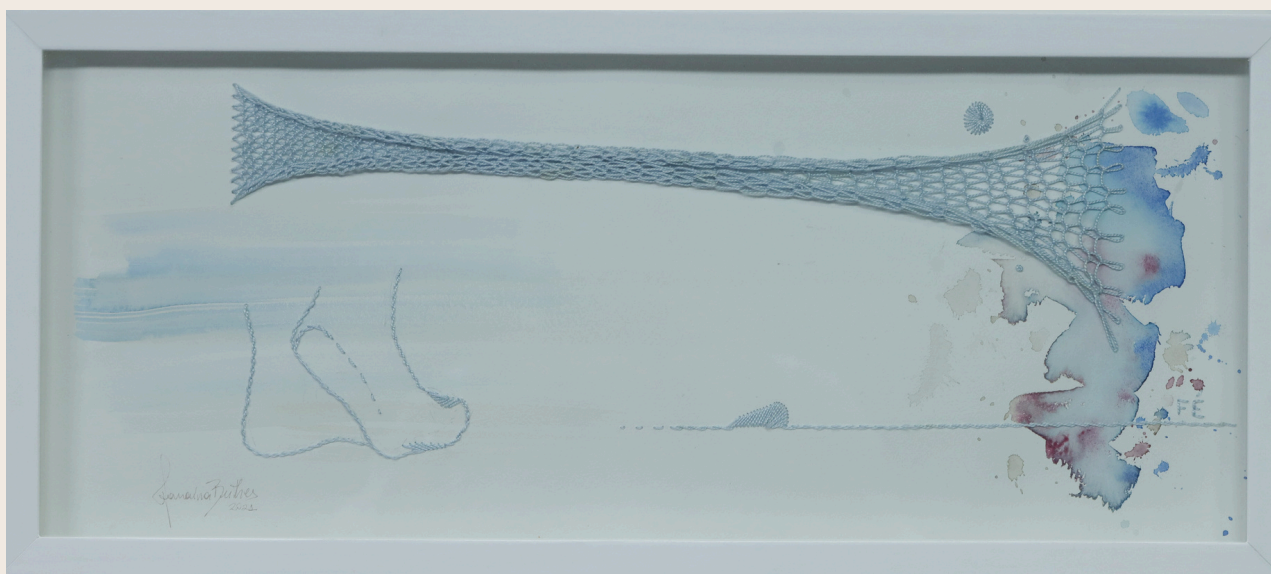

JANAÍNA RUTHES
TRICOTANDO MEU FUTURO, 2021
Aquarela com tricô e bordado
26x59 cm



GIANNI VALDUGA
CONEXÕES ECOLÓGICAS, 2021

Fotografia

46x61 cm

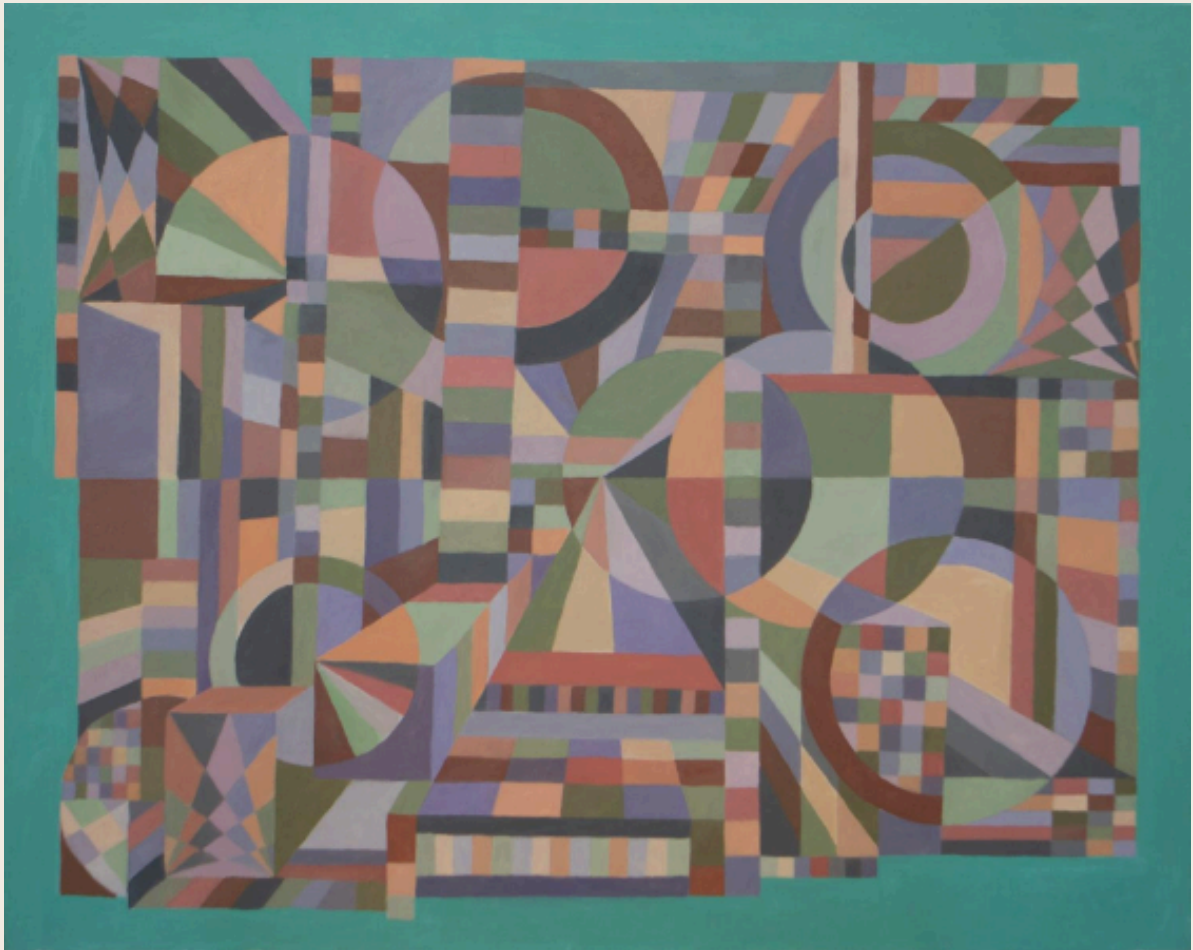

KELLY KREIS
ARMADILHAS MENTAIS, 2022

Óleo sobre tela

80x100 cm



CRISTINA CRUZ
MALABARES, 2022

Óleo sobre tela

72x62 cm



CRISTINA CRUZ
SAPATO DE PALHAÇO, 2021

Óleo sobre tela

52x42 cm



JEAN SMEKATZ
TERRITÓRIO,
Performance, 2024
52x42 cm



COLETIVO+CULT

POÉTICAS CATARINAS CONTEMPORÂNEAS

CURADORIA: NADJA LAMAS E KATIANA MACHADO

CRISTINA CRUZ * GIANNI VALDUGA * JANAÍNA
RUTHES * JEAN SMEKATZ * JESUS ALVES *
JHUAN ALVES * KELLY KREIS * MARCELO
RIBEIRO BAPTISTA * PABLO RAMON *
PRISCILA DOS ANJOS * RITA DUTRA * ROSI
COSTA * SARITA DO NASCIMENTO * SILVANA
POHL * VINÍCIUS PATRIAL * WERNER KRÜGER

POÉTICAS CATARINAS CONTEMPORÂNEAS
EXPOSIÇÃO COLETIVA DE ARTES VISUAIS
DE 08 DE ABRIL À 31 DE MAIO
SEGUNDA À SEXTA DAS 10 ÀS 18H.
PARA AGENDAMENTO PRÉVIO:

 47 99277-9816
 GALERIA33.COM
 @_galeria33

 GALERIA 33
RUA BENTO GONÇALVES, 33 GLÓRIA - JOINVILLE / SC

REALIZAÇÃO:

 COOPERFILM

INCENTIVADORAS:

 **Brasil**
ATACADISTA

 ICRH

 20
ANOS

 TIGRE

INCENTIVO ESTADUAL:

 **PIC** PROGRAMA
DE INCENTIVO
À CULTURA

 Fundação
Catarinense
de Cultura

 SANTA
CATARINA